

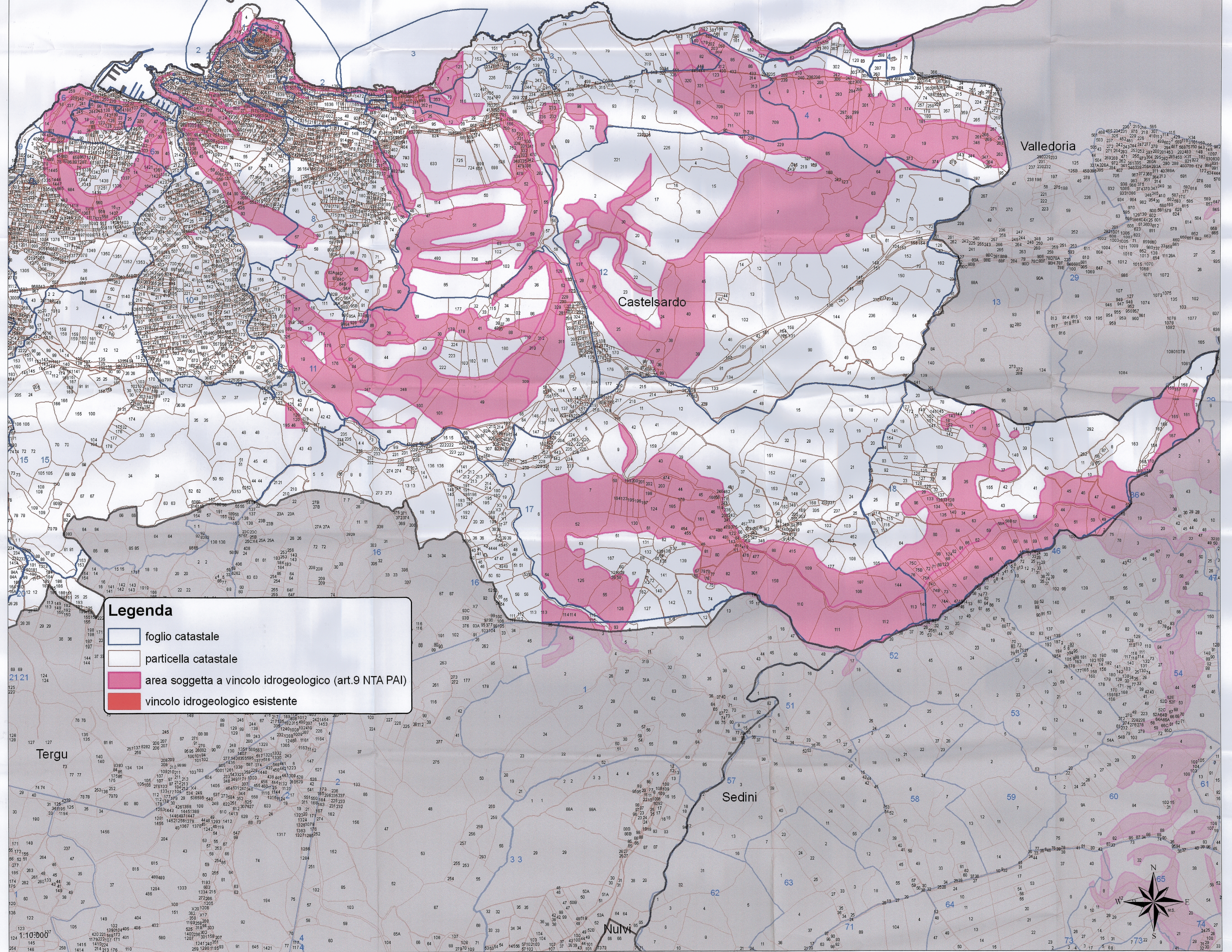

Starlio IGM 25.000 - Foglio 442050 - Castelsardo



COMUNE DI CASTELSARDO  
Pubblicato all'atto Protetto del 04/03/2017  
12.06.2017

REGIONE AUTONOMA DELLA SARDEGNA  
ASSESSORATO DELLA DIFESA DELL'AMBIENTE

Direzione generale del Corpo Forestale e di Vigilanza Ambientale  
Servizio territoriale ispettorato ripartimentale di Tempio Pausania

Provincia Sassari  
Comun<sup>e</sup> di Castelsardo

Vincolo Idrogeologico  
(Art. 1 Regio Decreto Legge 30 dicembre 1923 n. 3267)

Norme di attuazione del Piano di assetto idrogeologico:  
Art. 9 "Gestione delle aree a vincolo idrogeologico"  
(Deliberazione della Giunta Regionale n. 54/33 del 30 dicembre 2004 e s.m.i.)

## Elaborati cartografici

Scala 1:10.000

Carta del Vincolo Idrogeologico su base catastale (art. 9 NTA del PAI)

RIF. PAI: SUB BACINO 3 - Scheda B3FR019  
Scheda B3FR020  
Scheda B3FR144  
Tavola Hg 10/91 - "Coghinas - Mannu - Temo"  
Scheda B3FR153  
Scheda B3FR161  
Tavola Hg74/91 - "Coghinas - Mannu - Temo"  
Scheda B3FR153  
Scheda B3FR144  
Tavola Hg75/91 - "Coghinas - Mannu - Temo"  
Scheda B3FR146  
Tavola Hg76/91 - "Coghinas - Mannu - Temo"  
Scheda B3FR146  
Tavola Hg77/91 - "Coghinas - Mannu - Temo"

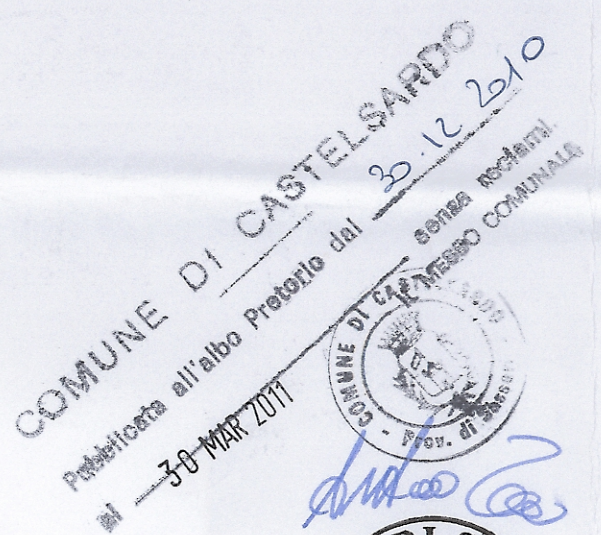

Redatto da:  
Don. For. Simonetta Brigaglia (Ufficiale Incaricata)  
Responsabile Settore Tecnico e Cartografico  
Comm. C. For. le Mula Antonietta  
Collaboratori  
V. Comm. For. le Marras Giovanni Battista  
Isp. For. le Bussu Antiocho  
Ag. It. For. le Chessa Alessandro, Manca Laura e Pirodda Sonia

IL DIRETTORE  
Dr. Giancarlo MONTONI  
Copia conforme all'originale